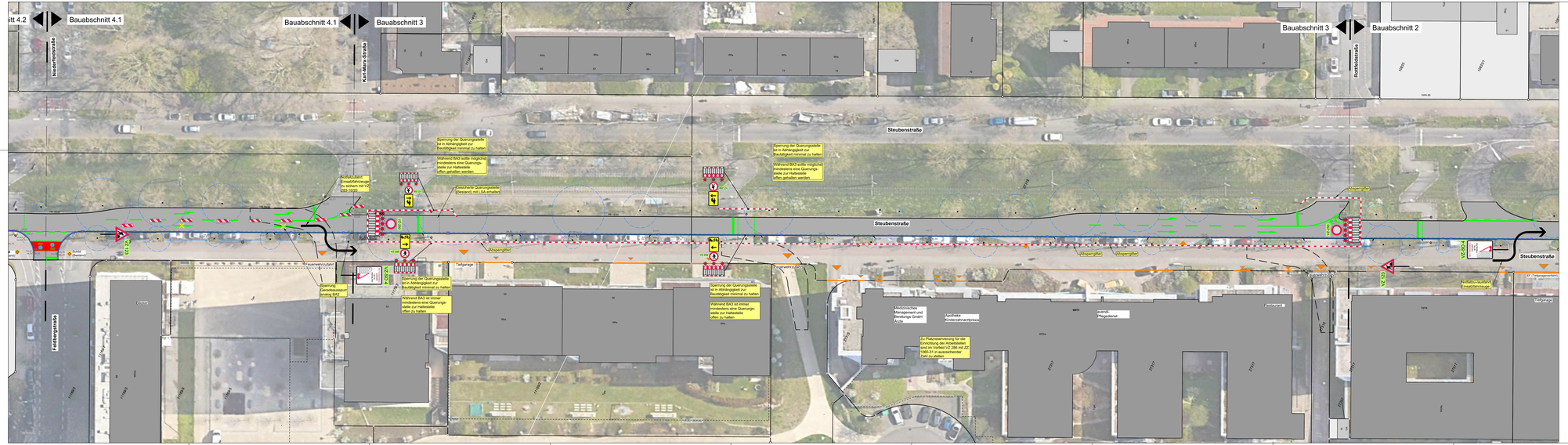

Baltschnitte - ohne Maßstab

Der AN hat sich vor Ausführung der Arbeiten über die genaue Lage von Leitungen, Kabel etc. bei den für die Ver- und Entsorgungsleitungen zuständigen Trägern anhand der ausliegenden Bestandspläne und den dazu ergangenen Anweisungen zu unterrichten.

Alle Maße sind vom Unternehmer am Bau zu überprüfen.

Die lagemäßige Einmessung erfolgt über Abstandsmaße und UTM- Koordinaten.

7	10.03.2025	Einarbeitung Pläne gemäß E-Mail vom 13.03.2025	M. Schmidt
6	20.01.2025	Änderungen gemäß Abstimmungstermin am 16.12.2024	M. Schmidt
5	05.12.2024	Änderungen gemäß Abstimmungstermin am 03.12.2024	M. Schmidt
4	20.11.2024	Änderungen gemäß Abstimmungstermin am 20.11.2024	M. Schmidt
	Datum	Art der Änderung	Gezeichnet

PLANUNGSBÜRO
PISKE
Tiefbau · Ingenieurbau · Straßenbau · Landschaftsbau

STADTRAUMSERVICE**MANNHEIM**

76.2 Planung und Bau

Steubenstraße

Maßstab 1:250	Verkehrsführungsplan Sanierung Steubenstraße - BA 3		Stadt Nr. LF08/AA1
Koordinatensystem:	☒ UTM	☐ Gauß-Krüger	
Grundlage:			Proj.Nr. ----
Ausführungsplanung			Auftr.Nr. 2368

	Datum	Name	Mannheim, den
Verm. Aufnahme	26.02.2024	Mannheim	STADTRAUMSERVICE**MANNHEIM**
Orig. Blatt	20.02.2025	ch	
Gezeichnet	20.03.2025	MS	