

Antrag auf Erstattung von Schmutzwassergebühren (Hausgarten)  
gemäß der Satzung über die öffentliche Abwasserbeseitigung (AbwS)

2025

Stadtentwässerung Mannheim  
Eigenbetrieb  
Postfach 10 30 62  
68030 Mannheim

Vertragskonto-Nr. bei der MVV Energie AG

**1. Antragsteller** (= Zahlungspflichtiger bei der MVV Energie AG)

Name, Vorname	
Anschrift	Telefon (geschäftl./privat)
Bank	IBAN

**2. Grundstück, für das Erstattung beantragt wird**

Straße, Hausnummer		Flurstücknummer	
Grundstücksgröße <span style="float: right;">m<sup>2</sup></span>	bebaute, befestigte u. entwässerte Fläche <span style="float: right;">m<sup>2</sup></span>	Gartenfläche <span style="float: right;">m<sup>2</sup></span>	
Eigene Wasserförderung (Brunnen) <input type="checkbox"/> nein <span style="margin-left: 150px;"><input type="checkbox"/> ja, seit</span>		Datum	
Zisterne, Regenwassertonne (§ 19 Abs. 3 Satz 5 AbwS) <input type="checkbox"/> nein <span style="margin-left: 150px;"><input type="checkbox"/> ja, seit</span>		Datum	

**3. Erklärungen**

**Ich versichere,**

a) dass zur Bewässerung des Hausgartens des unter Ziff. 2 genannten Grundstücks Wasser verwendet wird, dessen Verrechnung über die oben angegebene Vertragskonto-Nr. erfolgt, und dass die Schmutzwassergebühren an die MVV Energie AG laufend bezahlt werden;

b) dass die in Ziff. 2 angegebene Gartenfläche richtig ermittelt wurde und diese Fläche tatsächlich bewirtschaftet wird;

c) dass neben diesem Antrag kein weiterer Antrag auf Absetzung von Wasser für die Bewässerung des Hausgartens des o. g. Grundstücks für den gleichen Zeitraum eingereicht wird;

**d) dass jede Änderung der örtlichen Verhältnisse – insbesondere der Größe der bewirtschafteten Gartenfläche und Änderung der Eigentumsverhältnisse – unverzüglich schriftlich der Stadtentwässerung angezeigt wird, ebenso die Änderung der Bankverbindung;**

e) dass Bediensteten der Stadt zur Nachprüfung der örtlichen Verhältnisse Zutritt zu dem o. g. Grundstück gewährt wird;

f) dass sofort eine Mitteilung an die Stadtentwässerung erfolgt, wenn ich nicht mehr zahlungspflichtig für das Grundstück bei der MVV Energie AG bin.

g) Erstattungen bzw. Absetzungen, die wegen Verstoß gegen diese Auflagen zu Unrecht erfolgen, sind zurückzuzahlen.

**4. Bei Einbau eines Zwischenzählers bitte nachstehende Angaben eintragen (§ 24 Abs. 8 AbwS):**

Einbaudatum	Zählerstand bei Einbau	Zählernummer	Typ des Zählers
-------------	------------------------	--------------	-----------------

\_\_\_\_\_  
Ort, Datum

\_\_\_\_\_  
Unterschrift des Antragstellers

Der Antrag ist bis spätestens **31.03.2026** zu stellen!

Skizze bitte auf der Rückseite zeichnen.

**Datenschutz**

Zur Sicherstellung einer ordnungsgemäßen Abwasserentsorgung, zur Bearbeitung Ihrer Anliegen sowie zur Abrechnung unserer Leistungen erheben wir personenbezogene Daten. Informationen über die Verarbeitung personenbezogener Daten und über Ihre Rechte nach der europäischen Datenschutzgrundverordnung sowie über Ihre Ansprechpartner finden Sie unter: [www.mannheim.de/stadtentwaesserung](http://www.mannheim.de/stadtentwaesserung). Sie können sie auch als Merkblatt bei der Stadtentwässerung Mannheim, Käfertaler Straße 265, 68167 Mannheim, Telefon: 293 - 5244 anfordern.

## Muster für die Berechnung der Hausgartenfläche

(In einfachen Fällen genügt die Angabe von Längen und Breiten sowie Flächenberechnung der reinen Gartenfläche)

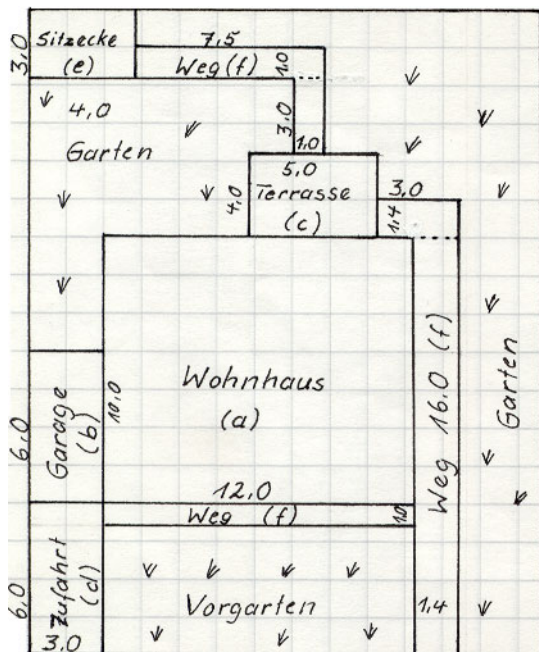

<u>Grundstücksfläche</u>		= 520,0 m <sup>2</sup>
davon sind abzuziehen		
a) Wohnhaus	12,0 m x 10,0 m =	- 120,0 m <sup>2</sup>
b) Garage	6,0 m x 3,0 m =	- 18,0 m <sup>2</sup>
c) Terrasse	5,0 m x 4,0 m =	- 20,0 m <sup>2</sup>
d) Zufahrt	6,0 m x 3,0 m =	- 18,0 m <sup>2</sup>
e) Sitzecke	3,0 m x 4,0 m =	- 12,0 m <sup>2</sup>
f) befest. Wege	12,0 m x 1,0 m } 3,0 m x 1,0 m } 7,5 m x 1,0 m } 16,0 m x 1,4 m } 3,0 m x 1,4 m }	- 49,1 m <sup>2</sup>
reine Gartenfläche (gerundet)		= 283,0 m <sup>2</sup> =====

Bitte auf der Vorderseite die Flurstücknummer des Grundstückes angeben

Skizze (entbehrlich, wenn gleichzeitig Meldung der entwässerten Fläche mit Lageplan erfolgt)

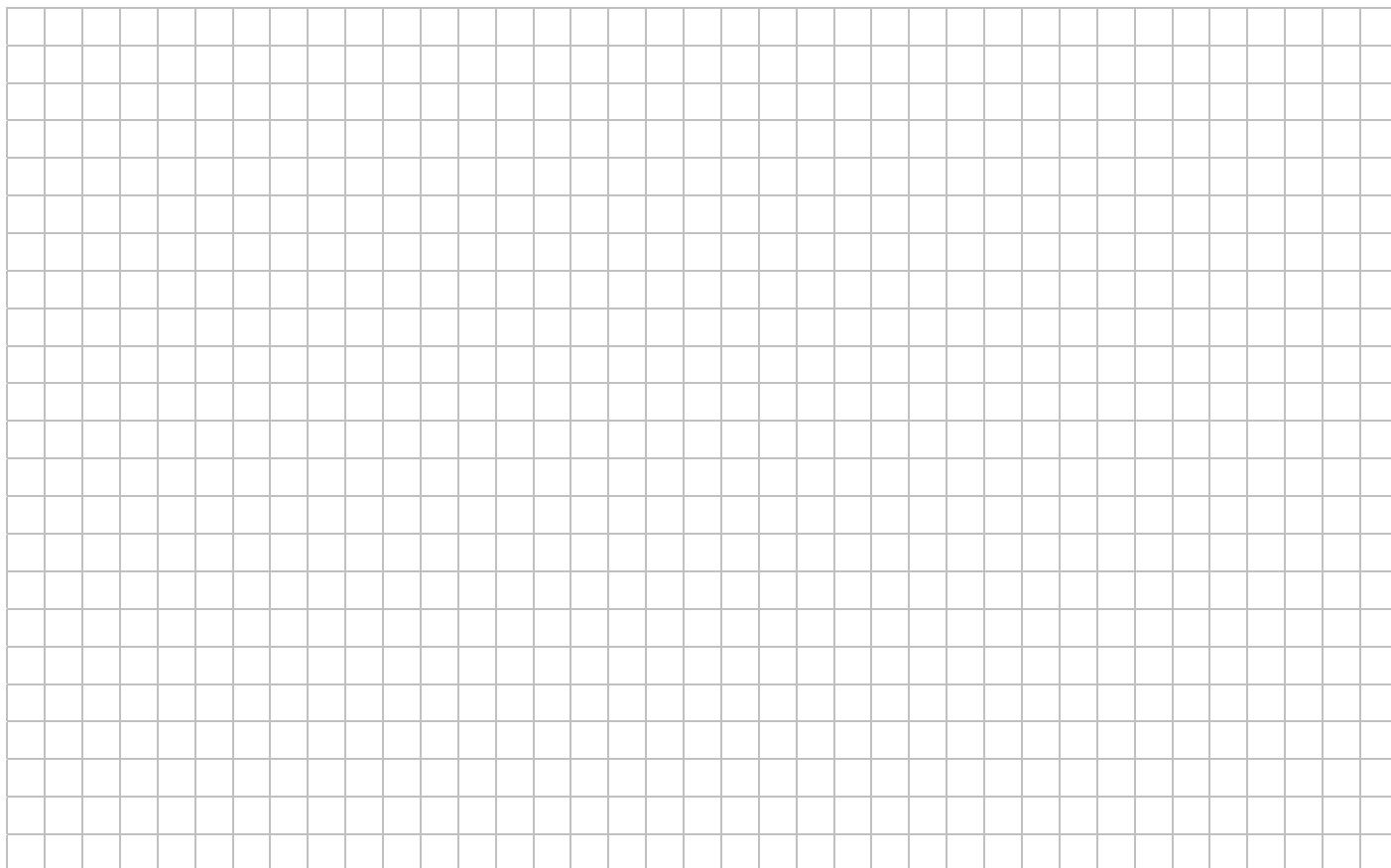

**EBS MANNHEIM**<sup>2</sup>

Stadtentwässerung