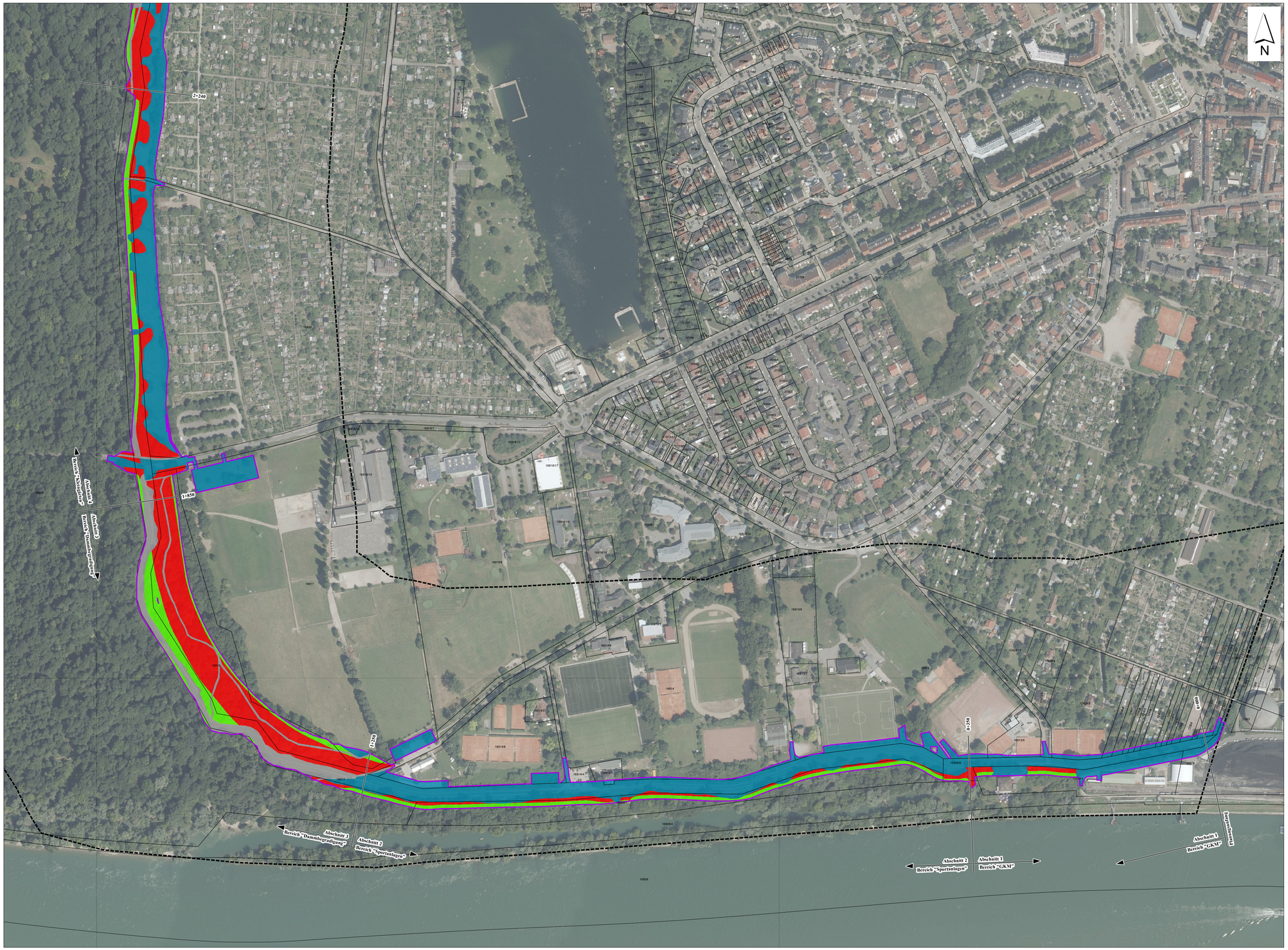

Dauerhafte und zeitlich befristete Waldumwandlung

- dauerhafte Waldumwandlung nach § 9 LWaldG
- zeitlich befristete Waldumwandlung nach § 11 LWaldG
- keine Waldinanspruchnahme - Nichtholzbodenfläche (Wege, Offenland)
- keine Waldfläche im Sinne § 2 LWaldG

Sonstige Kennzeichnungen

- Vorhabenbestandteile
- 1576 Flurstück mit Flurstücksnummer

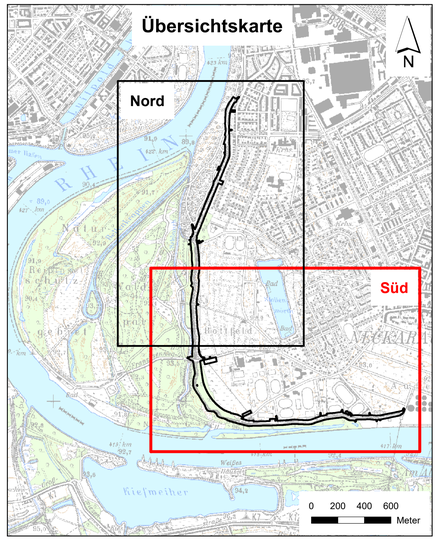

0 100 200 300 Meter

Geobasisdaten:
© Landesamt für Geoinformation und Landentwicklung Baden-Württemberg (www.lgl-bw.de)

Baden-Württemberg
REGIERUNGSPRÄSIDIUM KARLSRUHE

Regierungspräsidium Karlsruhe
Abteilung 5, Referat 53.1

AUFTRAGGEBER

PROJEKT

Rheinhochwasserdamm RHWD XXXIX
Planfeststellungsverfahren mit Umweltverträglichkeitsprüfung (UVP)

Forstrechtlicher Ausgleich
Lageplan - Süd
Dauerhafte und zeitlich befristete Waldumwandlung

PLANINHALT

	GEZ.	ENTW.	GEPR.	1 : 2.500	Höhenstatus 160 DHHN 1992
NAME	JB	UB	AN	Maßstab	Höhensystem
DATUM	21.01.2022	21.01.2022	21.01.2022		

PLANUNGSSTAND: ABGeschlossenen NL

Regierungspräsidium Karlsruhe
Abteilung 5, Ref. 53.1
FREIGEGEBEN

Karlsruhe, den 25.02.2022
UNTERSCHRIFT

ALLE RECHTE DIESER ZEICHNUNG UNTERLIEGEN DEM URHEBERSCHUTZ GEMÄSS DIN 34

OBJEKTPLANER:

Heidelberg, den 25.02.2022

Römerstraße 56
69115 Heidelberg
Tel.: (0 62 21) 1 38 30-0
E-Mail: heidelberg@weibel-ness.de

IUS Weibel & Ness
UNTERSCHRIFT

3702_Forst_Karte_1_2_Waldumwandlung.mxd
Plangröße: 0.58 m²

Anlage 6.2.2/ Karte 1.2

Projekt 3702 Zeichnungsnummer 1