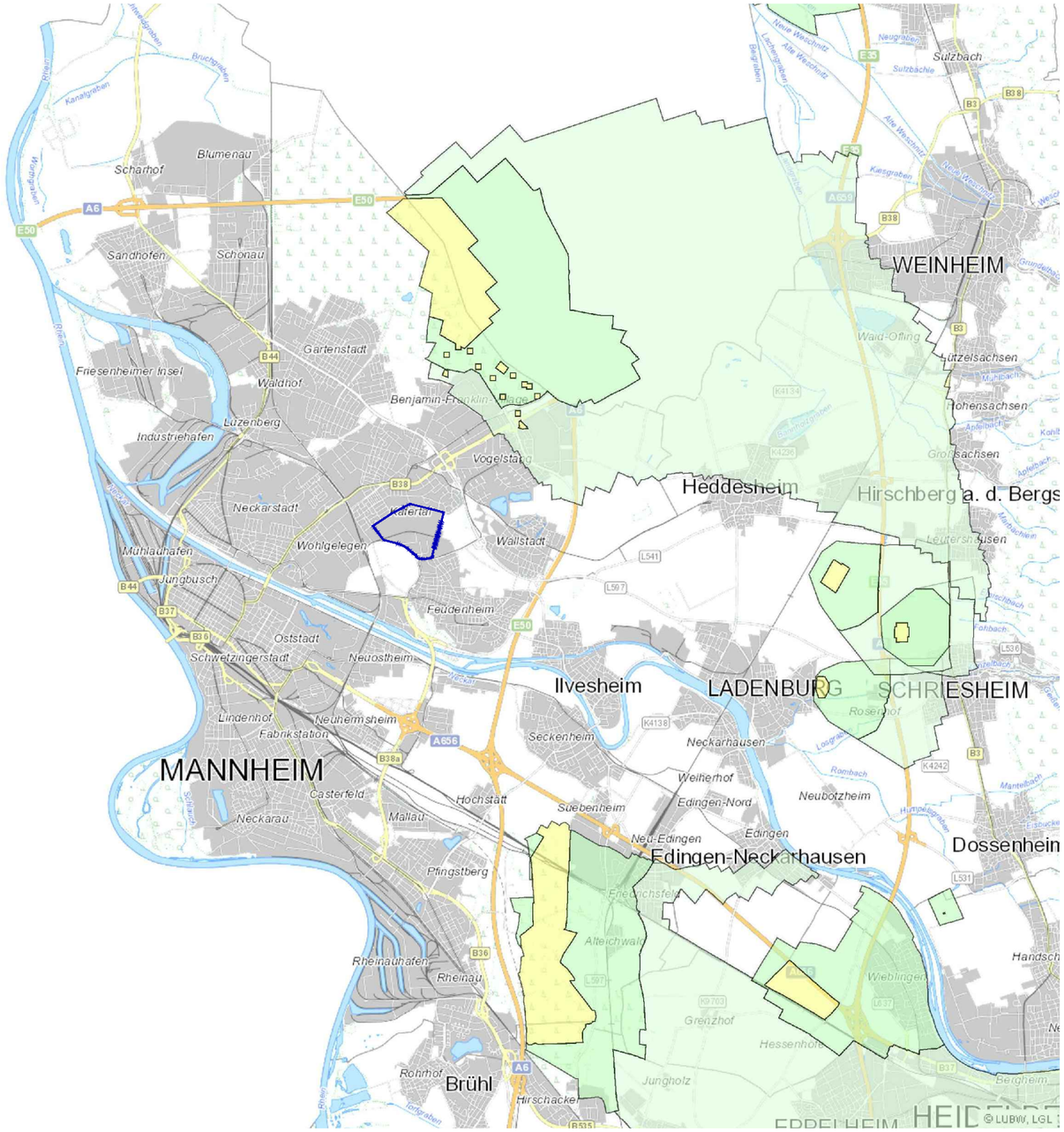

Wasserschutzgebietszone
- Zone I und II bzw. II A
- Zone II B
- Zone III und III A
- Zone III B

Index	Änderungsbeschreibung	Plan erstellt	Plan geprüft	Datum

Plan erstellt
Nguyen

Plan geprüft
Knipp

Adresse freiberuflich Tätiger
CDM Smith Consult GmbH
Friedrichsring 46
68161 Mannheim
Tel.: 0621/150309-22 Fax.: 0621/150309-10
E-Mail: elena.knipp@cdmsmith.com

NORD

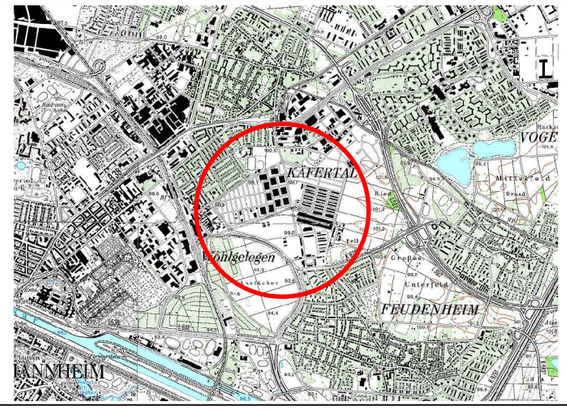

Pin
0826209166000---

Dateiname
B-1LGG--002A00.dwg

Anlage 3.2

Dateiname XREF
Spinelli_1.bmp

Layoutname/Plancode
B-1LGG--002A00

Plandatum
20.11.2014

Maßstab
1:100.000

Plangröße in mm
420 X 297

Verfilmt am
MM/JJ

Bundesbau Baden - Württemberg

Staatliches Hochbauamt Heidelberg
Bergheimer Straße 147
69115 Heidelberg
Tel.: 06221 / 53 03 - 0 Fax.: 06221 / 53 03 - 53
E-Mail: Poststelle.HBAHD@vbv.bwl.de

Spinelli Bks
68259 Mannheim
Am Aubuckel

Erfassung und Erstbewertung von kontaminationsverdächtigen Flächen (Phase I)
Ehem. US-Liegenschaft Spinelli-Barracks
(WE-Nr. 136743)

Wasserschutzgebiet

Plan erstellt	Plan geprüft	Projektleiter
Rzeha-Zogaj		

Abteilungsleiter	Leiter des Amtes
Schley	Einig

R:\GERMANY\OFFICES\MANNHEIM\PROJECTS\104000-104499\104076\500 CAD\0530 ENTWURFSPLANUNG\05310LAGEPLANIB-1LGG--002A00_ANLAGE_3_2_WS_GEBIET, nguy 24. Mrz. 2015 10:35:4