

Feuerwehr und
Katastrophenschutz
der Stadt

MANNHEIM²

Jahresbericht 2018



Herausgeber

Stadt Mannheim, Feuerwehr und Katastrophenschutz
Postfach 103051
68163 Mannheim

Telefon: 0621 / 32888-0
Telefax: 0621 / 3288-102
E-Mail: Feuerwehr@mannheim.de
Dienstgebäude: Gert-Magnus-Platz 1

Jahresbericht

1. Schnellinfo

1.1	Berichtsjahr	2018
1.2	Name der Stadt	Mannheim
1.3.1	Einwohnerzahl (Hauptwohnsitz)	320.080
1.3.2	Einwohnerzahl (mit Zweitwohnsitz)	324.468
1.4	Gesamtfläche	144,97 km ²
1.5	Postanschrift	Gert-Magnus-Platz 1 68163 Mannheim
1.6.1	Telefon	0621 – 32888-0
1.6.2	Faxnummer	0621 - 32888 113
1.7	Leiter der Feuerwehr	Stadtdirektor Karlheinz Gremm

Aufgabenwahrnehmung der Feuerwehr

1.8.1	Brandschutz	ja
1.8.2	Katastrophenschutz	ja
1.8.3	Rettungsdienst	nein
1.9.1	Anzahl der Feuerwachen BF	3
1.9.2	Anzahl der Rettungswachen	0
1.9.3	Anzahl der Feuerwehrhäuser FF	7
1.9.4	Anzahl der FF auf Feuerwachen BF	4
1.10.1	Personal BF	290
1.10.2	Personal FF	369
1.10.3	Jugendfeuerwehr	228
1.10.4	Werkfeuerwehr	280
1.10.5	Alters. u. Ehrenabteilung	72
1.11.1	Zahl der Einsätze der Gemeindefeuerwehr zur Brandbekämpfung	1901
1.11.2	Zahl der Einsätze der Gemeindefeuerwehr zur Hilfeleistung	2756
1.11.3	Zahl der Einsätze – Rettungsdienst	/

2. Strukturbeschreibung des Stadtgebietes

2.1	Einwohnerzahl (mit Zweitwohnsitz)	324.468
2.2	Gebietsgröße	144,97 km ²
2.3	Flächenbezogene Einwohnerzahl	2323 pro km ²
2.4.1	max. Ausdehnung N - S	20 km
2.4.2	max. Ausdehnung W - O	11 km
2.5	max. Höhe über NN	97 m
2.6	Wasserflächen	0,727 km ²

Verkehrsinfrastruktur

2.7.1	BAB Länge im Stadtgebiet	ca. 37,0 km
2.7.2	BAB Zuständigkeit außerhalb	-
2.7.3	Fernverkehrschienenwege im Stadtgebiet	ca. 55,0 km
2.7.4	Fernverkehrschienenwege Zustgk. Außerhalb	ja / mit Rettungszug der DB-AG
2.7.5	Bundeswasserstraßen	37,0 km
2.7.6	U-Bahn	nein
2.7.7	S-Bahn	12,0 km
2.7.8	Flugplätze	ja
2.7.9	Häfen	ja
2.7.10	Militärische Anlagen	ja

Sonstige Gefahrenschwerpunkte

2.8.1	Kernkraftwerke innerhalb 25 km	ja
2.8.2	Chemieanlagen	ja
2.8.3	Betriebe die den erweiterten Pflichten der Störfall -VO unterliegen (§ 8a LKatsG)	16
2.8.4	Sonstige Betriebe mit besonderem Gefahrenpotential (§ 30 LKatsG)	20
2.8.5	Hochhäuser	130
2.8.6	Flüchtlingsunterkünfte	ja

Flächennutzung gegliedert nach :

2.9.1	Gebäude- und Freiflächen	33 %
2.9.2	Garten-, Wiesen-, Erholungsflächen	5 %
2.9.3	Verkehrsflächen	16 %
2.9.4	Wasserflächen	5 %
2.9.5	Wald-, Moor-, Reb-, Heideflächen	12 %
2.9.6	Landwirtschaft	26 %
2.9.7	Sonstige Flächen	3 %

Gesetzliche Vorgabe für die Hilfsfrist

2.10.1	Brandschutz / Hilfeleistung	-
2.10.2	Rettungsdienst	-

3. Beschreibung der Feuerwehr

3.1 Zuständigkeit der Feuerwehr

3.1.1	Brandschutz / Technische Hilfeleistung	ja
3.1.2	Rettungsdienst	nein
3.1.3	Katastrophenschutz	ja
3.1.4	Zivilschutz	ja
3.1.5	Überörtliche Leitstellenzuständigkeit	nein
3.1.6	Integrierte Leitstelle, Brandschutz, Katastrophenschutz, Rettungsdienst	nein

Sonstige Zuständigkeiten

3.1.7	Sonderabfallbeseitigung	nein
3.1.8	Ölspurbeseitigung	ja
3.1.9	Tierkörperbeseitigung (tote Tiere)	nein
3.1.10	Deichverteidigung	nein

3.2 Struktur der Gefahrenabwehr

3.2.1 Schematische Stadtübersichtskarte mit Eintragung der Feuerwachen (**Anlage 2**)

3.3 Anzahl der Feuer- und Rettungswachen

		BF	FF
3.3.1	Anzahl der Feuerwachen	3	
3.3.2	Anzahl Rettungswachen	0	
3.3.3	Anzahl Feuerwehrhäuser FF		7
3.3.4	Davon Anzahl FF im Standort BF		4
3.3.5	Anzahl Löschbootstationen	1	
3.3.6	Anzahl RTH-Stationen	0	
3.3.7	Flughafenwachen	0	
3.3.8	Messewachen	1	
3.3.9	Sonstige Wachen	0	

3.4 Organigramm des Amtes (Verwaltungsgliederung)

Feuerwehr und Katastrophenschutz

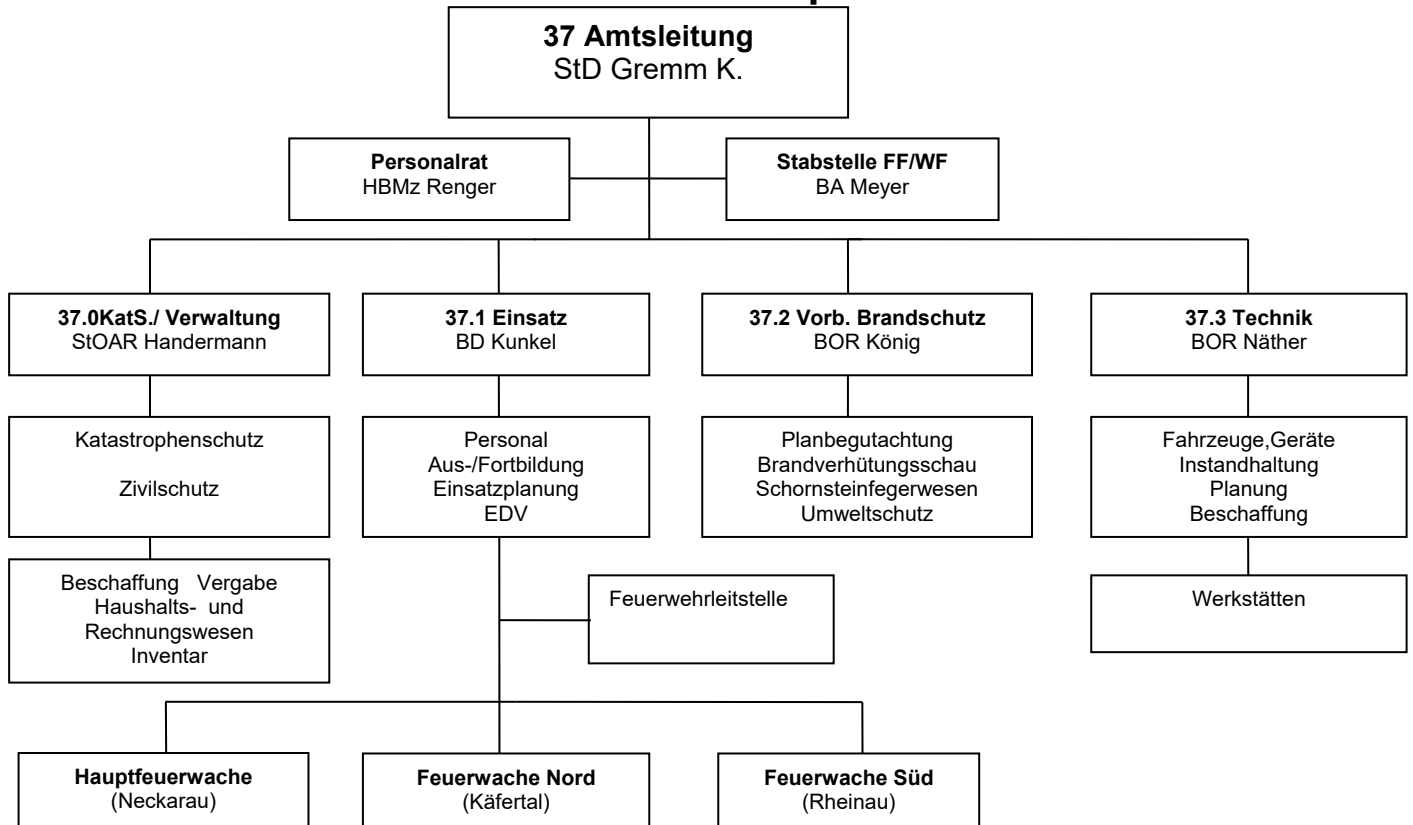

3.5 Zuordnung der Beschäftigten der BF nach Stellenplan *

		hD	gD	mD	Ang
3.5.1	Führungsdienste	4	36		
3.5.2	Wachabteilungen			218	
3.5.3	Leitstelle			13	1
3.5.4	Rett.-D ohne WA				
3.5.5	Techn.Dienste (kein Einsatzpersonal)				2
3.5.6	Verwaltung (kein Einsatzpersonal)		2		15
3.5.7	Ausbildungsstellen				
3.5.8	Sonstige			18	
3.5.9	Gesamt	4	38	249	18
davon am 31.12. des Jahres					
		hD	gD	mD	Ang
3.5.10	besetzt durch einsatztaugliche Mitarbeiter	4	36	239	1

*Erläuterungen siehe Rückseite

Erläuterungen:

- Führungsdienste: Mitarbeiter des mittleren, gehobenen und höheren Dienstes, die eine besondere Sachgebietstätigkeit und im Einsatzdienst Führungsaufgaben wahrnehmen.
- Wachabteilungen: Mitarbeiter, die ausschließlich Tätigkeit im Schichtdienst der Wachabteilung und keine besonderen Sachgebietsaufgaben wahrnehmen.
- Leitstelle: Mitarbeiter, die stellenplanmäßig der FwLts zugeordnet sind.
- Ausbildungsstellen: Mitarbeiter, deren Stellen ausschließlich für die Zeit der Laufbahnausbildung zur Verfügung stehen und nicht auf die Einsatzstärke angerechnet werden.
- Verwaltung: Mitarbeiter in den Abteilungen 37.0 u. 37.2 sowie im Sekretariat der Amtsleitung

		Tag	Nacht	Sa / So	Arbeitszeit pro Woche	Personalfaktor
3.6.1	Führungsdienste	5	5	5	41 / 48	
3.6.2	Wachabteilung	46	41 *	41	48	5,14
3.6.3	Leitstelle	2	2	2	41	

Arbeitszeit pro Woche: Durchschnittliche Wochenarbeitszeit im Schichtdienst
 Personalfaktor: Rechnerischer Personalbedarf zur Besetzung 1 Funktionsstelle

3.7 Anzahl und Stärke von Freiw. Feuerwehreinheiten

3.7.1	Anzahl der Einheiten	8
3.7.2	Gesamtstärke FF	369
3.7.3	In Alters-u.Ehrenabteilung	72
3.7.4	Anzahl der Jugendfeuerwehren	8
3.7.5	Gesamtstärke JF	228

Werkfeuerwehren
 Betriebsfeuerwehren

3.8 Anzahl und Stärke der Werkfeuerwehren

3.8.1	Anzahl der Einheiten	Gesamtstärke	
	5	280	
		hauptberufl.	Nebenberufl
		53	227

4. Struktur des Rettungsdienstes

4.1	Träger des Rettungsdienstes	Land Baden - Württemberg
4.2	Träger der Rett.-Leitstelle	DRK
4.3	Integrierte Leitstelle von Brand,- Katastrophenschutz und Rettungsdienst	nein

4.4 Mitwirkende Hilfsorganisationen (DRK, JUH, MHD, ASB)

	BF	FF	HiOrg	Privat	Bundeswehr	sonstige
4.4.1	Krankentransport		x			
4.4.2	Notfallrettung		x			
4.4.3	Notarztdienst		x			

* zu 3.6.2 = Nacht, Sa / So - Einbindung der Freiwilligen Feuerwehr mit häuslicher Bereitschaft.

5. Struktur des Katastrophenschutzes

5.1 Brandschutzdienst/Technische Hilfeleistung (Organisation: Feuerwehr Mannheim)

- 1 Zug Brandbekämpfung
- 1 Zug Löschwasserversorgung
- 1 Zug Technische Hilfe
- 1 Zug Hochwasser
- 1 Führungseinheit

5.2 ABC-Dienst (Organisation: Feuerwehr Mannheim)

- 1 ABC-Erkundungskraftwagen
- 1 Dekon LKW

5.3 Technisches Hilfswerk – Ortsverband Mannheim

- 1 Technischer Zug
- je eine Fachgruppe Räumen und Beleuchtung, Logistik - Verpflegung

5.4 Sanitäts- und Betreuungsdienst

(Organisation : Deutsches Rotes Kreuz , Johanniter-Unfall-Hilfe , Malteser Hilfsdienst ,Deutsche Lebens-Rettungs-Gesellschaft , Deutsche Rettungsflugwacht)

- 2 Einsatzeinheiten Erstversorgung mit Schnelleinsatzgruppen
- 1 Einsatzeinheit Behandlung
- 1 AB MANV 25
- Wasserrettungszug Rhein-Neckar-Mannheim (gemeinsame Einheit unter der Verwaltung des Rhein-Neckar-Kreises)
- 1 Luftkrankentransportgruppe

5.5 ATF (Analytische – Task – Force)

- 1 Einsatzleitwagen ATF
- 1 Gerätewagen ATF
- 1 ABC-Erkundungskraftwagen

6. Einsatzstatistik

6.1 Übersicht über Einsätze

Art der Ereignisse	BF+FF	WF	gesamt
6.1.1 Brandalarme	1901	760	2661
6.1.2 Hilfeleistung.	2756	284	3040
6.1.3 Sicherheitswachdienst	979		979
6.1.4 Summe Einsätze/a			6680

6.2 Brandeinsätze

	BF+FF	WF	gesamt
6.2.1 Einsätze gesamt	601	127	728
6.2.2 Kleinbrand a	278	82	360
6.2.3 Kleinbrand b	260	30	290
6.2.4 Mittelbrand	50	11	61
6.2.5 Großbrand	13	4	17
6.2.6 Bei Ankunft gelöscht Kontrolle/Bereitstellung	1300	633	1933

6.3 Überörtliche Hilfen

6.3.1 Überörtliche Hilfe Brand	0
6.3.2 Überörtliche Hilfe Hilfeleistung	10

6.4 Menschenrettung bei Bränden

6.4.1	Personen gerettet		136
6.4.2	Brandverletzte		110
6.4.3	Brandtote		0
6.4.4	Fw. Angehörige brandverletzt		in 6.4.2 enthalten
6.4.5	Fw. Angehörige brandtot		0

6.5 Hilfeleistungseinsätze

		BF+FF	WF	gesamt
6.5.1	Einsätze gesamt	1244	256	1500
	Verteilung d. Einsätze			
6.5.2	TH mit Menschenrettung	247	148	395
6.5.3	Umwelt/Ölspur und Gefahrstoffe	61	65	126
6.5.4	Tiere/Insekten	51	6	57
6.5.5	Öffnen von Türen	354		354
6.5.6	Schaden durch Naturereignisse	395	37	432
6.5.7	Wasserschäden	136		136
6.5.8	sonstige Einsätze	1512	28	1540

6.6 Menschenrettung bei Hilfeleistungen

6.6.1	Personen gerettet		331
6.6.2	Verletzte		427
6.6.3	Tote		78
6.6.4	Fw. Angehörige verletzt		In 6.6.2 enthalten
6.6.5	Fw. Angehörige tot		0

6.7 Unfallverletzte FW. Angehörige im Einsatz

		BF	FF	gesamt
6.7.1	Verletzte	18	8	26
6.7.2	Tote	0	0	0

6.8 Rettungsdienst

		BF+FF	WF	gesamt
6.8.1	Krankentransporte	0	11	11
6.8.2	Notfalleinsätze	0	115	115

6.9 Vorbeugender Brandschutz und Gefahrenschutz

6.9.1	Brandverhütungsschauen und Nachschauen	237
6.9.2	Stellungnahmen in bauaufsichtlichen Verfahren	567
6.9.3	Stellungnahmen nach anderen gesetzlichen Grundlagen	76
6.9.4	Beratungen, Bauabnahmen, Ortsbesichtigungen, usw.	315
6.9.5	Aufsicht über das Schornsteinfegerwesen	754
6.9.6	Veranstaltungen	422
	Gesamt	2371

6.10 Sicherheitswachdienst

Aufteilung	BF – Posten	BF – Stunden	FF – Posten	FF – Stunden	Veranstaltungen
Gesamt	1381	7536,50	1306	6907,00	979

6.11 Ausbildung und Lehrgänge

Planung und Durchführung durch das Sachgebiet Ausbildung 37.150

Anzahl der Lehrgänge und Seminare	Anzahl der Teilnehmer
119	904

6.11.1 Ausbildung und Einsätze der Taucher	Übungen :	85
	Einsätze :	40
6.11.2 Ausbildung und Einsätze der Höhenrettung	Übungen :	93
	Einsätze :	63
6.11.3 Ausbildung und Einsätze des FLB / MZB	Ausbildungsfahrten:	186
	Einsätze :	52
6.11.4 Ausbildung und Einsätze des Kranwagen	Übungen :	48
	Einsätze :	22
6.11.5 Ausbildung und Einsätze Messtechnik / ATF	Übungen :	48
	Einsätze :	26

7. Fahrzeuge und Geräte

Eine Aufstellung der Fahrzeuge und Geräte befindet sich in den Anlagen 1.1, 1.2,

8. Kostenaufstellung für das Haushaltsjahr 2018 (Angaben in Euro)

Die Stadt Mannheim hat zum 01.01.2012 ihr Rechnungswesen auf das Neue Kommunale Haushalts- und Rechnungswesen umgestellt. Das Amt Feuerwehr und Katastrophenschutz bedient hier die Produktgruppen 1260 (Brandschutz), 1280 (Katastrophenschutz) und 5210 (Bauordnung) überwiegend im Bereich der Pflichtaufgaben.

Die Summe aus den Produktbereichen stellt sich bei den Erträgen/Einzahlungen und Aufwendungen/Auszahlungen im Haushaltsjahr 2017 wie folgt dar (Gebäudekosten sind hier nicht enthalten):

8. Ergebnisse aus dem TEH und TFH (Angaben in Euro)		
8.1 Erträge/Einzahlungen		
		Ergebnis 2018
TEH		
8.1.1	Erträge aus Einsätzen	881.118,39
8.1.2	Erträge aus Dienstleistungen	492.432,61
8.1.3	Erträge aus Vorb. Brandschutz *	487.155,36
8.1.4	Zuwendungen	469.144,64
8.1.5	Auflösung Sonderposten	204.047,20
8.1.6	Erträge aus Verkauf	16.079,82
8.1.7	Sonstige Erträge	74.600,55
8.1.8	Summe TEH (8.1.1 bis 8.1.7)	2.624.578,57
zu 8.1.3* einschl. Erträge aus Feuersicherheitswachdienst von 384.607,50 Euro		
TFH		
8.1.9	Zuwendungen für Fahrzeuge	128.200,00
	Zuwendungen für den Neubau der Hauptfeuerw	449.094,00
	Spenden für den Aufbau des Sirennetzes	109.750,00
	Verkaufserlöse im Teilfinanzhaushalt	4.005,52
8.2 Aufwendungen/Auszahlungen		
TEH		
8.2.1	Personal **	25.372.464,08
8.2.2	Sachaufwendungen***	1.766.836,69
8.2.2.1	davon Betriebskosten für Fahrzeuge	502.518,73
8.2.2.2	davon Dienst- und Schutzkleidung BF	97.598,59
8.2.2.3	davon Freiwillige Feuerwehr	482.221,78
8.2.3	Summe (8.2.1 und 8.2.2)	27.139.300,77
TFH		
8.2.4	Investitionen, Fahrz., Geräte	671.801,19
8.2.5	Investitionen Baumaßnahmen:	
8.2.5.1	Neubau Hauptfeuerwache	230.851,40
8.2.5.2	Grunderneuerung Feuerwache Nord	3.575.213,96
8.2.5.3	Sanierung Feuerwache Süd	1.154.320,33
8.2.5.4	Sanierung Gerätehaus Wallstadt	14.266,21
8.2.5.5	Bootshalle	359.896,69
8.2.5.6	Aufbau eines Sirennetzes	47.518,04
8.2.5.7	Einrichtung einer Integrierten Leitstelle	24.176,47
zu 8.2.1** incl. Passiver Versorgungsaufwand und Heilfürsorge		
zu 8.2.2*** ohne Gebäudeunterhaltungskosten		

Anlage 1.1

Fahrzeuge und Geräte

Führung und Versorgung

	BF	FF	WF
Kommandowagen KdoW	1		7
Einsatzleitwagen ELW-1	2		3
Einsatzleitwagen ELW-2	1		
Einsatzleitwagen ELW-ATF (analytische Taskforce)	1		
Personenkraftwagen PKW	16		
Führungskraftwagen FükW		9	
Mannschaftstransportwagen MTW	7		3
Sonstige Kraftwagen			4

Tank- und Pulverlöschfahrzeuge

Tanklöschfahrzeug TLF 16/25		1	
Tanklöschfahrzeug TLF 16/24-Tr, (TLF 3000)		3	
Tanklöschfahrzeug TLF 20/40-SL (TLF 4000)	2		
Tanklöschfahrzeug sonstige TLF			1

Löschgruppen- und Tragkraftspritzenfahrzeuge

Löschgruppenfahrzeug LF Kats.		6	
Löschgruppenfahrzeug LF 10/6	2	8	1
Löschgruppenfahrzeug LF 16 / 16 TS		1	2
Hilfeleistungslöschfahrzeug HLF 24	1		
Hilfeleistungslöschfahrzeug HLF 20/16, HLF 20	8		1
sonstige Löschfahrzeug			3

Hubrettungsfahrzeuge

Drehleiter Korb DLAK 23/12		2	
Drehleiter Korb DLAK 23/12 GL (Gelenkleiter)	3		
GM / TM			1

Rüstwagen

Rüstwagen RW 1		1	
Rüstwagen RW 2	1		1

Gerätewagen

Gerätewagen Analytische Taskforce	GW-ATF	1	
Gerätewagen Höhenrettung	GW-HR	1	
Gerätewagen Logistik	GW-Log.	1	
Gerätewagen Messtechnik	GW-MT	1	
Gerätewagen Wasserrettung	GW-WR	1	
Gerätewagen Kurierdienst	GW-KD	1	
Gerätewagen Einsatzverpflegung	GW-EV	1	
Gerätewagen	GW		2

Schlauchwagen und Wechselladerfahrzeuge

Wechselladerfahrzeug WLF	4	2	1
--------------------------	---	---	---

Anlage 1.2

Fahrzeuge und Geräte

Sonstige Feuerwehrfahrzeuge

	BF	FF	WF
Kranwagen FwK	1		
Gerätewagen Transport GW-T	1	3	2
Lastkraftwagen LKW	2		
Kleineinsatzfahrzeug KEF	1		
Werkstattwagen WSW	1		

Wasserfahrzeuge

Feuerlöschboot FLB	1		
Mehrzweckboot MZB	2		3
Schlauchboote (Taucher)	2		
Motorboote (Die Boote befinden sich auf dem AB-Boot)		8	

Fahrzeuge ABC-Dienst

CBRN Erkundungswagen CBRN ErKW, ehem. ABC-ErkKW		2	
Gerätewagen Dekontamination Personal GW Dekon P. ehem.Dekon-Lkw P.		1	

Anhänger

FwA - Plattform	1		
FwA - Wasserrettung	1		
FwA - Notstrom 100 kVA	1		
FwA - WC	1		
FwA - sonstige			3

Abrollbehälter

AB - Atemschutz	1		
AB - Aufenthalt/ Einsatzleitung		1	
AB - Boot		1	
AB - Deckelmulde	1		
AB - Dekon G		1	
AB - Gefahrgut	1		
AB - Kipper	1		
AB - Kran	1		
AB - MANV		1	
AB - Mulde	2		
AB - Öl	1		
AB - Pumpen	1		
AB - Rüst	1		
AB - Schlauch	1		
AB - Schaummittel	1		
AB - Teleskoplader	1		
AB - Transport	1		
AB - Übungstank	1		
AB - Wasserfördersystem	1		
AB - Tank 8000		1	
AB - sonstige			0