

STADT MANNHEIM²

FEUERWEHR und KATASTROPHENSCHUTZ

Jahresbericht 2016

Jahresbericht

1. Schnellinfo

| | | |
|-------|-----------------------|--|
| 1.1 | Berichtsjahr | 2016 |
| 1.2 | Name der Stadt | Mannheim |
| 1.3 | Einwohnerzahl | 336.722 |
| 1.4 | Gesamtfläche | 144,97 km ² |
| 1.5 | Postanschrift | Meerfeldstraße : 1 - 5 68163 Mannheim |
| 1.6.1 | Telefon | 0621 – 32888-0 |
| 1.6.2 | Faxnummer | 0621 - 32888 113 |
| 1.7 | Leiter der Feuerwehr | Stadtdirektor Thomas Schmitt |

Aufgabenwahrnehmung der Feuerwehr

| | | |
|--------|--|------|
| 1.8.1 | Brandschutz | ja |
| 1.8.2 | Katastrophenschutz | ja |
| 1.8.3 | Rettungsdienst | nein |
| 1.9.1 | Anzahl der Feuerwachen BF | 3 |
| 1.9.2 | Anzahl der Rettungswachen | 0 |
| 1.9.3 | Anzahl der Feuerwehrhäuser FF | 8 |
| 1.9.4 | Anzahl der FF auf Feuerwachen BF | 3 |
| 1.10.1 | Personal BF | 293 |
| 1.10.2 | Personal FF | 317 |
| 1.10.3 | Jugendfeuerwehr | 88 |
| 1.10.4 | Werkfeuerwehr | 286 |
| 1.10.5 | Alters. u. Ehrenabteilung | 67 |
| 1.11.1 | Zahl der Einsätze der Gemeindefeuerwehr zur Brandbekämpfung | 1588 |
| 1.11.2 | Zahl der Einsätze der Gemeindefeuerwehr zur Hilfeleistung | 2421 |
| 1.11.3 | Zahl der Einsätze – Rettungsdienst | / |

2. Strukturbeschreibung des Stadtgebietes

| | | |
|-------|-------------------------------|--------------------------|
| 2.1 | Einwohnerzahl | 336.722 |
| 2.2 | Gebietsgröße | 144,97 km ² |
| 2.3 | Flächenbezogene Einwohnerzahl | 2323 pro km ² |
| 2.4.1 | max. Ausdehnung N - S | 20 km |
| 2.4.2 | max. Ausdehnung W - O | 11 km |
| 2.5 | max. Höhe über NN | 97 m |
| 2.6 | Wasserflächen | 0,727 km ² |

Verkehrsinfrastruktur

| | | |
|--------|--|--------------------------------|
| 2.7.1 | BAB Länge im Stadtgebiet | ca. 37,0 km |
| 2.7.2 | BAB Zuständigkeit außerhalb | - |
| 2.7.3 | Fernverkehrsschienenwege im Stadtgebiet | ca. 55,0 km |
| 2.7.4 | Fernverkehrsschienenwege Zustgk. Außerhalb | ja / mit Rettungszug der DB-AG |
| 2.7.5 | Bundeswasserstraßen | 37,0 km |
| 2.7.6 | U-Bahn | nein |
| 2.7.7 | S-Bahn | 12,0 km |
| 2.7.8 | Flugplätze | ja |
| 2.7.9 | Häfen | ja |
| 2.7.10 | Militärische Anlagen | ja |

Sonstige Gefahrenschwerpunkte

| | | |
|-------|--|-----|
| 2.8.1 | Kernkraftwerke innerhalb 25 km | ja |
| 2.8.2 | Chemieanlagen | ja |
| 2.8.3 | Betriebe die den erweiterten Pflichten | 16 |
| 2.8.4 | der Störfall -VO unterliegen (§ 8a LKatsG) Sonstige Betriebe mit besonderem | 20 |
| 2.8.5 | Gefahrenpotential (§ 30 LKatsG) Hochhäuser | 130 |
| 2.8.6 | Flüchtlingsunterkünfte | ja |

Flächennutzung gegliedert nach :

| | | |
|-------|------------------------------------|------|
| 2.9.1 | Gebäude- und Freiflächen | 33 % |
| 2.9.2 | Garten-, Wiesen-, Erholungsflächen | 5 % |
| 2.9.3 | Verkehrsflächen | 16 % |
| 2.9.4 | Wasserflächen | 5 % |
| 2.9.5 | Wald-, Moor-, Reb-, Heideflächen | 12 % |
| 2.9.6 | Landwirtschaft | 26 % |
| 2.9.7 | Sonstige Flächen | 3 % |

Gesetzliche Vorgabe für die Hilfsfrist

| | | |
|--------|-----------------------------|---|
| 2.10.1 | Brandschutz / Hilfeleistung | - |
| 2.10.2 | Rettungsdienst | - |

3. Beschreibung der Feuerwehr

3.1 Zuständigkeit der Feuerwehr

| | | |
|-------|--|------|
| 3.1.1 | Brandschutz / Technische Hilfeleistung | ja |
| 3.1.2 | Rettungsdienst | nein |
| 3.1.3 | Katastrophenschutz | ja |
| 3.1.4 | Zivilschutz | ja |
| 3.1.5 | Überörtliche Leitstellenzuständigkeit | nein |
| 3.1.6 | Integrierte Leitstelle, Brandschutz, Katastrophenschutz, Rettungsdienst | nein |

Sonstige Zuständigkeiten

| | | |
|--------|------------------------------------|------|
| 3.1.7 | Sonderabfallbeseitigung | nein |
| 3.1.8 | Ölspurbeseitigung | ja |
| 3.1.9 | Tierkörperbeseitigung (tote Tiere) | nein |
| 3.1.10 | Deichverteidigung | nein |

3.2 Struktur der Gefahrenabwehr

3.2.1 Schematische Stadtübersichtskarte mit Eintragung der Feuerwachen (**Anlage 2**)

3.3 Anzahl der Feuer- und Rettungswachen

| | | BF | FF |
|-------|--------------------------------|----|----|
| 3.3.1 | Anzahl der Feuerwachen | 3 | |
| 3.3.2 | Anzahl Rettungswachen | 0 | |
| 3.3.3 | Anzahl Feuerwehrhäuser FF | | 8 |
| 3.3.4 | Davon Anzahl FF im Standort BF | | 3 |
| 3.3.5 | Anzahl Löschbootstationen | 1 | |
| 3.3.6 | Anzahl RTH-Stationen | 0 | |
| 3.3.7 | Flughafenwachen | 0 | |
| 3.3.8 | Messewachen | 1 | |
| 3.3.9 | Sonstige Wachen | 0 | |

3.4 Organigramm des Amtes (Verwaltungsgliederung)

Feuerwehr und Katastrophenschutz

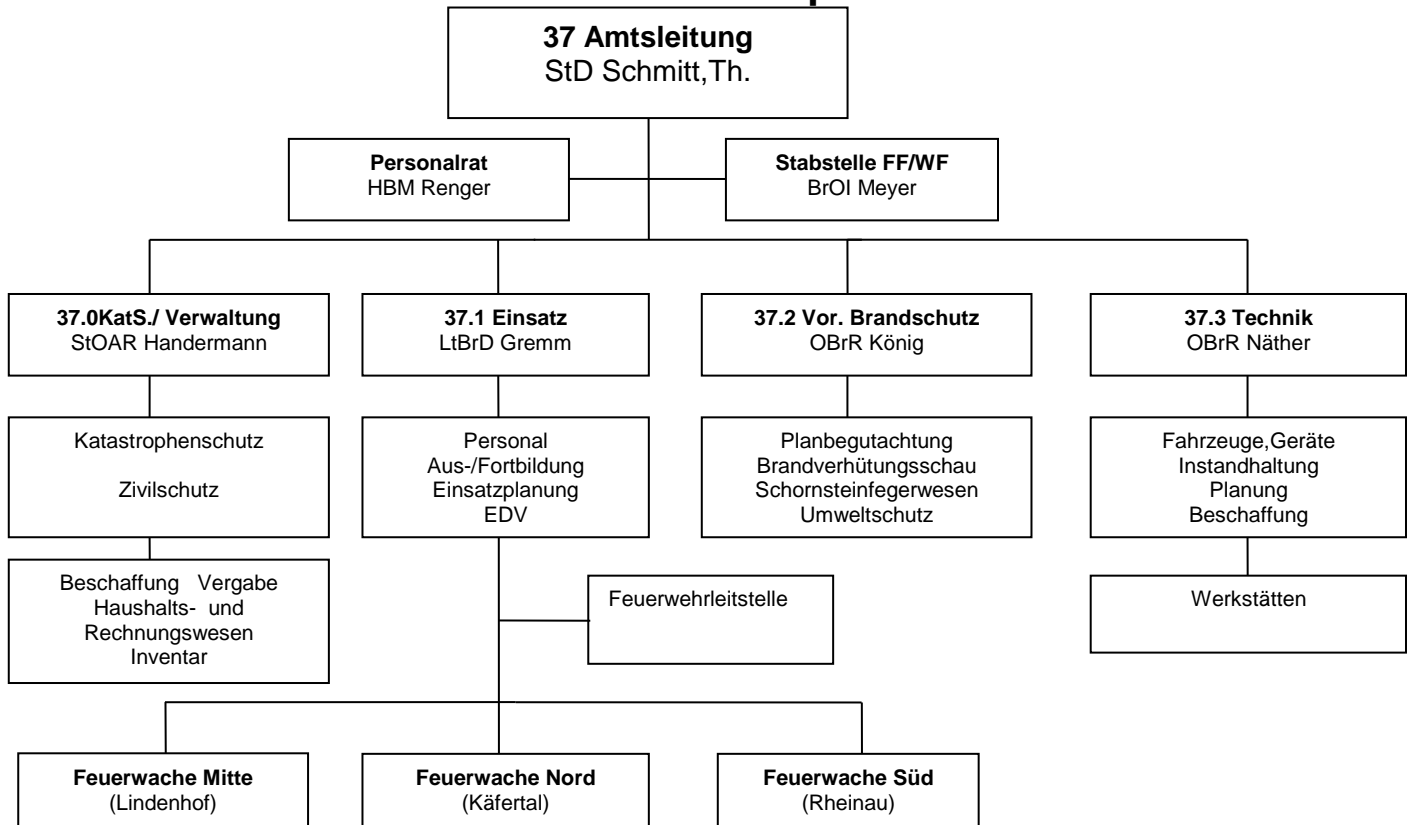

3.5 Zuordnung der Beschäftigten der BF nach Stellenplan *

| | | hD | gD | mD | Ang |
|----------------------------|--|----|----|-----|-----|
| 3.5.1 | Führungsdienste | 5 | 34 | | |
| 3.5.2 | Wachabteilungen | | | 220 | 1 |
| 3.5.3 | Leitstelle | | | 9 | 3 |
| 3.5.4 | Rett.-D ohne WA | | | | |
| 3.5.5 | Techn.Dienste (kein Einsatzpersonal) | | | | 2 |
| 3.5.6 | Verwaltung (kein Einsatzpersonal) | | 2 | | 10 |
| 3.5.7 | Ausbildungsstellen | | | 2 | |
| 3.5.8 | Sonstige | | | 19 | |
| 3.5.9 | Gesamt | 5 | 36 | 250 | 16 |
| davon am 31.12. des Jahres | | | | | |
| | | hD | gD | mD | Ang |
| 3.5.10 | besetzt durch einsatztaugliche Mitarbeiter | 5 | 34 | 244 | 3 |

*Erläuterungen siehe Rückseite

Erläuterungen:

- Führungsdienste: Mitarbeiter des mittleren, gehobenen und höheren Dienstes, die eine besondere Sachgebietstätigkeit und im Einsatzdienst Führungsaufgaben wahrnehmen.
- Wachabteilungen: Mitarbeiter, die ausschließlich Tätigkeit im Schichtdienst der Wachabteilung und keine besonderen Sachgebietsaufgaben wahrnehmen.
- Leitstelle: Mitarbeiter, die stellenplanmäßig der FwLts zugeordnet sind.
- Ausbildungsstellen: Mitarbeiter, deren Stellen ausschließlich für die Zeit der Laufbahnausbildung zur Verfügung stehen und nicht auf die Einsatzstärke angerechnet werden.
- Verwaltung: Mitarbeiter in den Abteilungen 37.0 u. 37.2 sowie im Sekretariat der Amtsleitung

| | | Tag | Nacht | Sa / So | Arbeitszeit pro Woche | Personalfaktor |
|-------|-----------------|-----|-------|---------|-----------------------|----------------|
| 3.6.1 | Führungsdienste | 5 | 5 | 5 | 41 / 42 / 48 | |
| 3.6.2 | Wachabteilung | 46 | 41 * | 41 | 48 | 4,65 |
| 3.6.3 | Leitstelle | 2 | 2 | 2 | 41 | |

Arbeitszeit pro Woche: Durchschnittliche Wochenarbeitszeit im Schichtdienst
 Personalfaktor: Rechnerischer Personalbedarf zur Besetzung 1 Funktionsstelle

3.7 Anzahl und Stärke von Freiw. Feuerwehreinheiten

| | | |
|-------|------------------------------|-----|
| 3.7.1 | Anzahl der Einheiten | 8 |
| 3.7.2 | Gesamtstärke FF | 317 |
| 3.7.3 | In Alters-u.Ehrenabteilung | 67 |
| 3.7.4 | Anzahl der Jugendfeuerwehren | 8 |
| 3.7.5 | Gesamtstärke JF | 88 |

Werkfeuerwehren
 Betriebsfeuerwehren

3.8 Anzahl und Stärke der Werkfeuerwehren

| | | | |
|-------|----------------------|--------------|-------------|
| 3.8.1 | Anzahl der Einheiten | Gesamtstärke | |
| | 5 | 286 | |
| | | hauptberufl. | Nebenberufl |
| | | 54 | 232 |

4. Struktur des Rettungsdienstes

| | | |
|-----|--|--------------------------|
| 4.1 | Träger des Rettungsdienstes | Land Baden - Württemberg |
| 4.2 | Träger der Rett.-Leitstelle | DRK |
| 4.3 | Integrierte Leitstelle von Brand,- Katastrophenschutz und Rettungsdienst | nein |

4.4 Mitwirkende Hilfsorganisationen (DRK, JUH, MHD, ASB)

| | | BF | FF | HiOrg | Privat | Bundeswehr | sonstige |
|-------|------------------|----|----|-------|--------|------------|----------|
| 4.4.1 | Krankentransport | | | x | | | |
| 4.4.2 | Notfallrettung | | | x | | | |
| 4.4.3 | Notarztdienst | | | x | | | |

* zu 3.6.2 = Nacht, Sa / So - Einbindung der Freiwilligen Feuerwehr mit häuslicher Bereitschaft.

5. Struktur des Katastrophenschutzes

5.1 Brandschutzdienst/Technische Hilfeleistung (Organisation: Feuerwehr Mannheim)

- 1 Zug Brandbekämpfung
- 1 Zug Löschwasserversorgung
- 1 Zug Technische Hilfe
- 1 Zug Hochwasser
- 1 Führungseinheit

5.2 ABC-Dienst (Organisation: Feuerwehr Mannheim)

- 1 ABC-Erkundungskraftwagen
- 1 Dekon LKW

5.3 Technisches Hilfswerk – Ortsverband Mannheim

- 1 Technischer Zug
- je eine Fachgruppe Räumen und Beleuchtung, Logistik - Verpflegung

5.4 Sanitäts- und Betreuungsdienst

(Organisation : Deutsches Rotes Kreuz , Johanniter-Unfall-Hilfe ,
Malteser Hilfsdienst ,Deutsche Lebens-Rettungs-Gesellschaft ,
Deutsche Rettungsflugwacht)

- 2 Einsatzeinheiten Erstversorgung mit Schnelleinsatzgruppen
- 1 Einsatzeinheit Behandlung
- Wasserrettungszug Rhein-Neckar-Mannheim (gemeinsame Einheit unter der
Verwaltung des Rhein-Neckar-Kreises)
- 1 Luftkrankentransportgruppe

5.5 ATF (Analytische – Task – Force)

- 1 Einsatzleitwagen ATF
- 1 Gerätewagen ATF
- 1 ABC-Erkundungskraftwagen

6. Einsatzstatistik

6.1 Übersicht über Einsätze

| Art der Ereignisse | BF+FF | WF | gesamt |
|-------------------------------|-------|-----|-------------|
| 6.1.1 Brandalarme | 1588 | 542 | 2130 |
| 6.1.2 Hilfeleistung. | 2421 | 201 | 2622 |
| 6.1.3 Sicherheitswachdienst | 956 | | 956 |
| 6.1.4 Summe Einsätze/a | | | 5708 |

6.2 Brandeinsätze

| | BF+FF | WF | gesamt |
|--|-------|-----|--------|
| 6.2.1 Einsätze gesamt | 620 | 82 | 702 |
| | | | |
| | | | |
| | | | |
| 6.2.2 Kleinbrand a | 376 | 48 | 424 |
| 6.2.3 Kleinbrand b | 204 | 20 | 224 |
| 6.2.4 Mittelbrand | 29 | 11 | 40 |
| 6.2.5 Großbrand | 11 | 3 | 14 |
| | | | |
| 6.2.6 Bei Ankunft gelöscht Kontrolle/Bereitstellung | 968 | 460 | 1428 |
| | | | |

6.3 Überörtliche Hilfen

| | |
|--|---|
| 6.3.1 Überörtliche Hilfe Brand | 7 |
| 6.3.2 Überörtliche Hilfe Hilfeleistung | 1 |

6.4 Menschenrettung bei Bränden

| | | |
|-------|------------------------------|--------------------|
| 6.4.1 | Personen gerettet | 107 |
| 6.4.2 | Brandverletzte | 32 |
| 6.4.3 | Brandtote | 3 |
| 6.4.4 | Fw. Angehörige brandverletzt | in 6.4.2 enthalten |
| 6.4.5 | Fw. Angehörige brandtot | 0 |

6.5 Hilfeleistungsalarme

| | | BF+FF | WF | gesamt |
|-------|--------------------------------|-------|-----|--------|
| 6.5.1 | Umwelt/Ölspur und Gefahrstoffe | 95 | 61 | 156 |
| 6.5.2 | Tiere/Insekten | 44 | 2 | 46 |
| 6.5.3 | Öffnen von Türen | 339 | | 339 |
| 6.5.4 | Schaden durch Naturereignisse | 121 | 9 | 130 |
| 6.5.5 | Wasserschäden | 95 | | 95 |
| 6.5.6 | sonstige Einsätze | 1727 | 129 | 1856 |

6.6 Menschenrettung bei Hilfeleistungen

| | | |
|-------|-------------------------|--------------------|
| 6.6.1 | Personen gerettet | 215 |
| 6.6.2 | Verletzte | 173 |
| 6.6.3 | Tote | 72 |
| 6.6.4 | Fw. Angehörige verletzt | In 6.6.2 enthalten |
| 6.6.5 | Fw. Angehörige tot | 0 |

6.7 Unfallverletzte FW. Angehörige im Einsatz

| | | BF | FF | gesamt |
|-------|-----------|----|----|--------|
| 6.7.1 | Verletzte | 5 | 7 | 12 |
| 6.7.2 | Tote | 0 | 0 | 0 |

6.8 Rettungsdienst

| | | BF+FF | WF | gesamt |
|-------|-------------------|-------|-----|--------|
| 6.8.1 | Krankentransporte | 0 | 2 | 2 |
| 6.8.2 | Notfalleinsätze | 0 | 269 | 269 |

6.9 Vorbeugender Brandschutz und Gefahrenschutz

| | | |
|-------|---|------|
| 6.9.1 | Brandverhütungsschauen und Nachschauen | 323 |
| 6.9.2 | Stellungnahmen in bauaufsichtlichen Verfahren | 697 |
| 6.9.3 | Stellungnahmen nach anderen gesetzlichen Grundlagen | 33 |
| 6.9.4 | Beratungen, Bauabnahmen, Ortsbesichtigungen, usw. | 431 |
| 6.9.5 | Aufsicht über das Schornsteinfegerwesen | 1921 |
| 6.9.6 | Veranstaltungen | 365 |
| | Gesamt | 3770 |

6.10 Sicherheitswachdienst

| Aufteilung | BF – Posten | BF – Stunden | FF – Posten | FF – Stunden | Veranstaltungen |
|------------|-------------|--------------|-------------|--------------|-----------------|
| Gesamt | 1600 | 8141,75 | 1241 | 6121,00 | 956 |

6.11 Ausbildung und Lehrgänge

Planung und Durchführung durch das Sachgebiet Ausbildung 37.150

| Anzahl der Lehrgänge und Seminare | Anzahl der Teilnehmer |
|-----------------------------------|-----------------------|
| 82 | 610 |

| | | |
|--|---------------------|-----|
| 6.11.1 Ausbildung und Einsätze der Taucher | Übungen : | 119 |
| | Einsätze : | 28 |
| 6.11.2 Ausbildung und Einsätze der Höhenrettung | Übungen : | 92 |
| | Einsätze : | 35 |
| 6.11.3 Ausbildung und Einsätze des FLB / MZB | Ausbildungsfahrten: | 186 |
| | Einsätze : | 107 |
| 6.11.4 Ausbildung und Einsätze des Kranwagen | Übungen : | 43 |
| | Einsätze : | 34 |
| 6.11.5 Ausbildung und Einsätze Messtechnik / ATF | Übungen : | 46 |
| | Einsätze : | 68 |

7. Fahrzeuge und Geräte

Eine Aufstellung der Fahrzeuge und Geräte befindet sich in den Anlagen 1.1, 1.2,

8. Haushaltszahlen (Angaben in Euro)

Die Stadt Mannheim hat zum 01.01.2012 ihr Rechnungswesen auf das Neue Kommunale Haushalts- und Rechnungswesen umgestellt. Das Amt Feuerwehr und Katastrophenschutz bedient hier die Produktgruppen 1260 (Brandschutz), 1280 (Katastrophenschutz) und 5210 (Bauordnung) überwiegend im Bereich der Pflichtaufgaben.

Die Summe aus den Produktbereichen stellt sich bei den Erträgen/Einzahlungen und Aufwendungen/Auszahlungen im Haushaltsjahr 2016 wie folgt dar (Gebäudekosten sind hier nicht enthalten):

| 8. Ergebnisse aus dem TEH und TFH (Angaben in Euro) | | |
|--|---|---------------|
| 8.1 Erträge/Einzahlungen | | |
| | | Ergebnis 2016 |
| TEH | | |
| 8.1.1 | Erträge aus Einsätzen | 1.101.642,60 |
| 8.1.2 | Erträge aus Dienstleistungen | 498.717,61 |
| 8.1.3 | Erträge aus Vorb. Brandschutz * | 412.724,22 |
| 8.1.4 | Zuwendungen | 437.663,81 |
| 8.1.5 | Auflösung Sonderposten | 174.086,85 |
| 8.1.6 | Erträge aus Verkauf | 27.898,80 |
| 8.1.7 | Sonstige Erträge | 102.422,45 |
| 8.1.8 | Summe TEH (8.1.1 bis 8.1.7) | 2.755.156,34 |
| | zu 8.1.3* einschl. Erträge aus Feuersicherheitswachdienst | |
| TFH | | |
| 8.1.9 | Zuwendungen für Aufbau Sirennetz und Geräte | 204.297,59 |
| | Zuwendungen für Neubau Feuerwache Mitte | 898.188,00 |
| 8.2 Aufwendungen/Auszahlungen | | |
| TEH | | |
| 8.2.1 | Personal ** | 23.468.593,34 |
| 8.2.2 | Sachaufwendungen*** | 1.688.989,96 |
| 8.2.2.1 | davon Betriebskosten für Fahrzeuge | |
| 8.2.2.2 | davon Dienst- und Schutzkleidung BF | |
| 8.2.2.3 | davon Freiwillige Feuerwehr | |
| 8.2.3 | Summe (8.2.1 und 8.2.2) | 25.157.583,30 |
| TFH | | |
| 8.2.4 | Investitionen, Fahrz., Geräte | 769.435,25 |
| 8.2.5 | Umrüstung auf Digitalfunk | 71.356,98 |
| 8.2.6 | Investitionen Baumaßnahmen: | |
| 8.2.6.1 | Neubau Feuerwache Mitte | 20.375.486,51 |
| 8.2.6.2 | Grunderneuerung Feuerwache Nord | 342.078,53 |
| 8.2.6.3 | Sanierung Feuerwache Süd | 21.420,00 |
| 8.2.6.4 | Sanierung Gerätehaus Wallstadt | 38.334,71 |
| 8.2.6.5 | Bootshalle | 7.589,31 |
| 8.2.6.6 | Aufbau eines Sirennetzes | 343.936,02 |
| | zu 8.2.1** incl. Passiver Versorgungsaufwand und Heilfürsorge | |
| | zu 8.2.2*** ohne Gebäudeunterhaltungskosten | |

Anlagen: 1.1-1.2 -Fahrzeug und Geräteaufstellung-

Anlage 1.1

zum Jahresbericht 2016

Fahrzeuge und Geräte

Führungs- u. Mannschaftstransportfahrzeuge

| | BF | FF | WF |
|--|----|----|----|
| Einsatzleitwagen ELW-1 | 2 | | 3 |
| Einsatzleitwagen ELW-2 | 1 | | |
| Einsatzleitwagen ELW-ATF (analytische Taskforce) | 1 | | |
| Kommandowagen KdoW | 17 | | 7 |
| Mannschaftstransportfahrzeug MTF | 7 | | 2 |
| Mehrzweckfahrzeuge MZF | | 4 | |

Löschfahrzeuge

| | | | |
|---|---|---|---|
| Tanklöschfahrzeug TLF 16/25 | | 1 | |
| Tanklöschfahrzeug TLF 16/24-Tr, (TLF 3000) | | 3 | 1 |
| Tanklöschfahrzeug TLF 20/40-SL (TLF 5000) | 1 | | |
| Tanklöschfahrzeug sonstige TLF | | | 1 |
| Löschgruppenfahrzeug LF Kats. | | 4 | |
| Löschgruppenfahrzeug LF 10/6 | 1 | 9 | 1 |
| Löschgruppenfahrzeug LF 16 / 16 TS | | 3 | 1 |
| Hilfeleistungslöschfahrzeug HLF 24 | 1 | | |
| Hilfeleistungslöschfahrzeug HLF 20/16, HLF 20 | 8 | | 2 |
| sonstige Löschfahrzeug | | | 2 |
| Trockenlöschfahrzeug TroLF 1500 | 1 | | |

Hubrettungsfahrzeuge

| | | | |
|--|---|---|---|
| Drehleiter Korb DLAK 23/12 | | 2 | |
| Drehleiter Korb DLAK 23/12 GL (Gelenkleiter) | 3 | | |
| GM / TM | | | 1 |

Rüstwagen

| | | | |
|--------------------|---|---|---|
| Rüstwagen RW 1 | | 1 | |
| Rüstwagen RW 2 | 1 | | 1 |
| Rüstwagen sonstige | | | |

Gerätewagen

| | | | | |
|-----------------------------------|---------|---|---|---|
| Gerätewagen Analytische Taskforce | GW-ATF | | 1 | |
| Gerätewagen Höhenrettung | GW-HöR | 1 | | |
| Gerätewagen Logistik | GW-Log. | 1 | | |
| Gerätewagen Messtechnik | GW-Mess | 1 | | |
| * Gerätewagen Transport | GW-T | 3 | 2 | 1 |
| Gerätewagen Wasserrettung | GW-W | 1 | | |
| Gerätewagen Kurierd. | GW-KD | 1 | | |
| Gerätewagen | GW. | | | 2 |

* 6 GW-T (DIN-Bezeichnung) werden intern als WSW geführt

Anlage 1.2

Sonstige Fahrzeuge

| | | | |
|---------------------------|---|---|---|
| Kranwagen FwK (KW) | 1 | | |
| Wechselladerfahrzeuge WLF | 4 | 2 | 1 |
| Lastkraftwagen LKW | 2 | | |
| Kleineinsatzfahrzeug KEF | 1 | | |
| Werkstattwagen WSW | 1 | | |

Fahrzeuge und Geräte

Wasserfahrzeuge

BF FF WF

| | | | |
|--|---|---|---|
| Feuerlöschboot FLB | 1 | | |
| Mehrzweckboot MZB | 2 | | 3 |
| Schlauchboote (Taucher) | 2 | | |
| Motorboote (Die Boote befinden sich auf dem AB-Boot) | | 8 | |

Fahrzeuge ABC-Dienst

| | | | |
|-----------------------------------|--|---|--|
| Erkundungstruppkraftwagen ErkTrKw | | 2 | |
| Dekon-LKW | | 1 | |

Anhänger

| | | | |
|---------------------------------|---|--|---|
| Löschmittel (CO ₂) | 1 | | |
| Tieflader | 1 | | |
| Tauchergruppe (Wasserrettung) | 1 | | |
| Strom (Generator 100 kVA) | 1 | | |
| Sonstige | | | 8 |

Abrollbehälter

| | | | |
|--|---|---|---|
| AB Atemschutz | 1 | | |
| AB Aufenthalt/ Einsatzleitung | | 1 | |
| AB Boot | | 1 | |
| AB Deckelmulde | 1 | | |
| AB Dekon/Geräte | | 1 | |
| AB Gefahrgut | 1 | | |
| AB Kran | 1 | | |
| AB MANV | | 1 | |
| AB Mulde | 2 | | |
| AB Kipper | 1 | | |
| AB Öl | 1 | | |
| AB Pumpen | 1 | | |
| AB Rüst | 1 | | |
| AB Schaummittel | 1 | | |
| AB Schlauch | 1 | | |
| AB Teleskoplader | 1 | | |
| AB Transport | 1 | | |
| AB Übungstank | 1 | | |
| AB Wasserförderung (Holland-Fire-System) | 1 | | |
| AB Tank (8000 ltr.) | | 1 | |
| AB sonstige | | | 3 |