SCHÄDLICHE BELEUCHTUNG

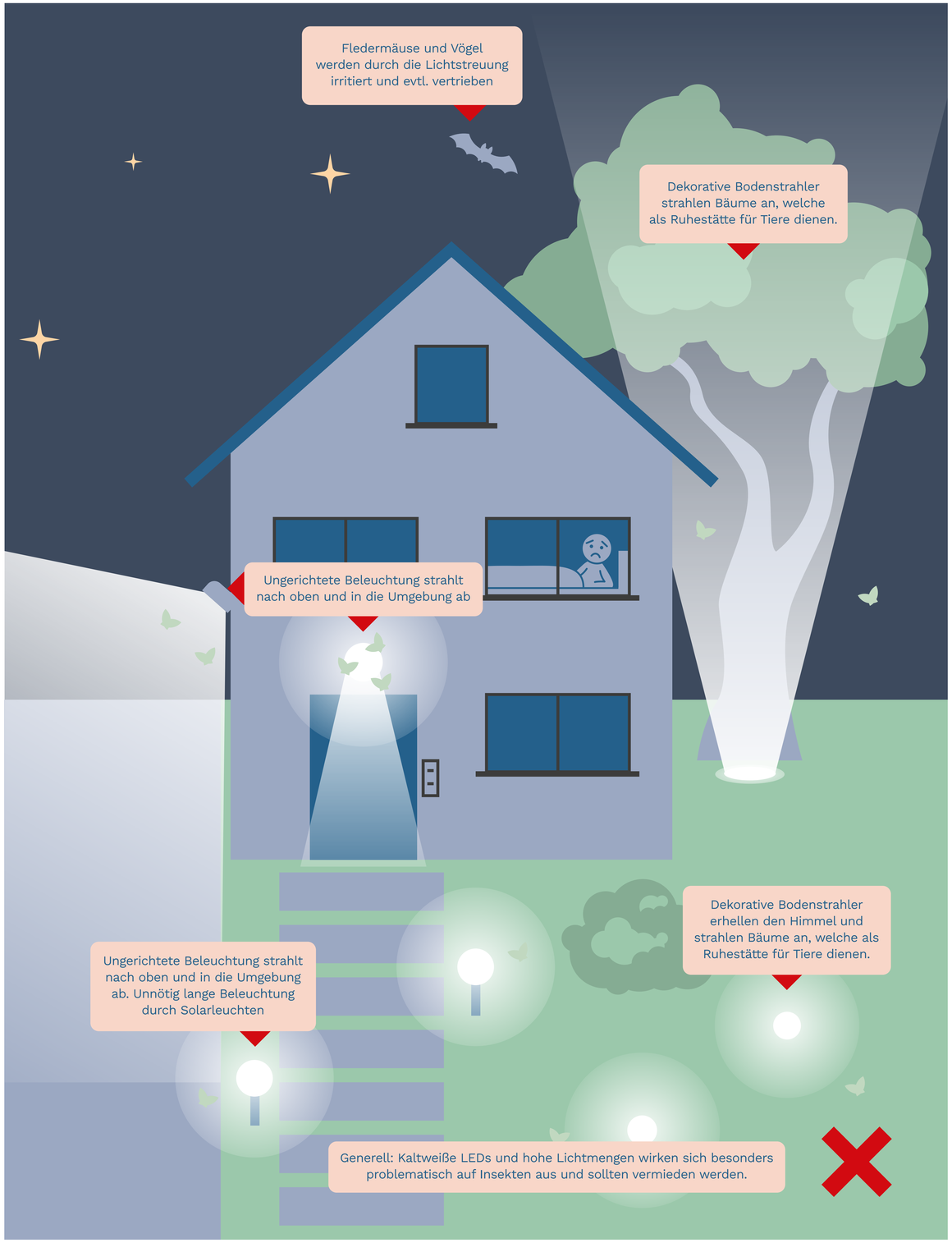

UMWELTSCHONENDE BELEUCHTUNG

STADTMANNHEIM²
Klima, Natur, Umwelt